

N/REF : PURB/2016/1034

Annexe 26**Demande de permis d'Urbanisme**

L'administration communale fait savoir que Madame Alison SELIFET Rue Corremans 6 à 6040 Jumet a introduit une demande de permis d'urbanisme ayant trait à un immeuble sis Rue Corremans 6 à 6040 Jumet et cadastré 20 E 407 F 3.

Le projet est de type : démolition de volumes secondaires arrières et construction d'un volume secondaire arrière de type rez + toiture plate pour personne à mobilité réduite et présente les caractéristiques d'enquête suivantes :

Art 330, 2° la construction ou la reconstruction de bâtiments dont la profondeur, mesurée à partir de l'alignement ou du front de bâtisse lorsque les constructions voisines ne sont pas implantées sur l'alignement, est supérieure à 15 mètres et dépasse de plus de 4 mètres les bâtiments situés sur les parcelles contiguës, la transformation de bâtiments ayant pour effet de placer ceux-ci dans les mêmes conditions ;

Le dossier peut être consulté à la **MAISON COMMUNALE ANNEXE, PLACE DESTREE, 1 À 6060 GILLY – 1^{er} ETAGE - SERVICE URBANISME – Bureau 107Bis.**

Les réclamations et observations écrites sont à adresser au Collège Communal, du 12/01/2017 au 26/01/2017, Maison Communale Annexe, Place Destrée, 1 à 6060 Gilly, bureau 107Bis.

En dehors de la période de suspension d'enquête publique, commençant le 16 juillet et se terminant le 15 août, des explications techniques seront fournies et des réclamations ainsi que des observations orales pourront être formulées lors de l'ouverture des bureaux du Service de l'Urbanisme (Maison Communale Annexe, Place Destrée, 1, 6060 Gilly, 1^{er} étage, bureau 107Bis) selon l'horaire suivant :

	Matin	Après-midi	Ou sur rendez-vous à prendre au plus tard la veille jusqu'à 15h30 à l'accueil de l'urbanisme (tel. : 071/86.39.27) ou l'agent traitant (tel. : 071/86.39.86)
Lundi	Fermé	13h00 à 15h30	
Mardi	Fermé	13h00 à 15h30	
Mercredi	Fermé	13h00 à 15h30	
Jeudi	Fermé	13h00 à 17h	
Vendredi	8h30 à 11h30	Fermé	

La séance de clôture aura lieu le 26/01/2017 à 13h à l'Hôtel de Ville de Gilly, service Urbanisme, bureau 107Bis, 1^{er} étage.

En date du 06/01/2017.

Le Directeur général f.f.
Par délégation,

(s) Patrick HENSEVAL
Directeur



Pour le Bourgmestre
Par délégation,

(s) Cyprien DEVILERS
2^{ème} Echevin

CONTACT

Chiaravalle Ornella
Technicien
Au service de l'Urbanisme

Place Jules Destrée 1
6060 GILLY
T. 071 86 39 27
F. 071 86 39 63

Situation Projetée

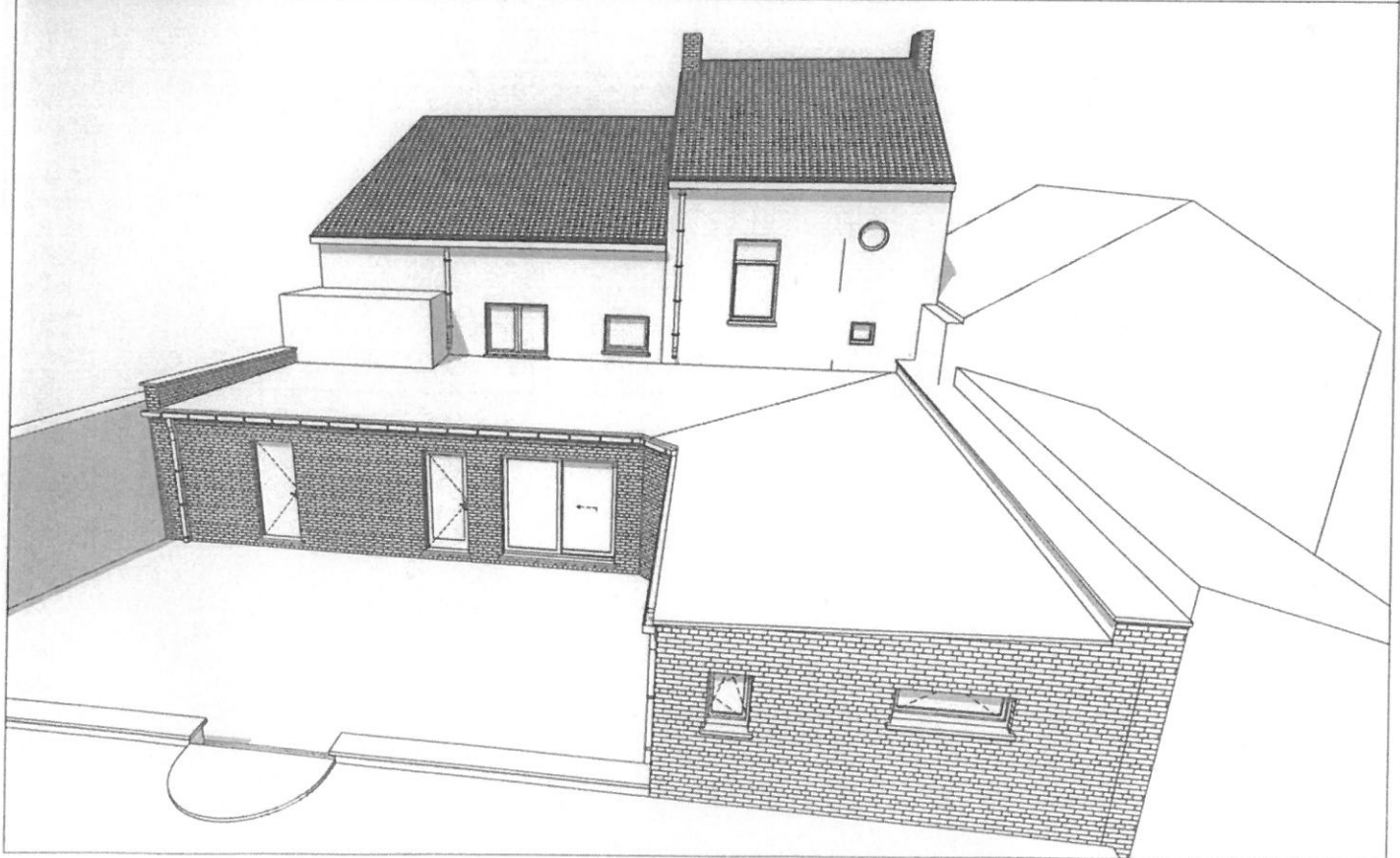

cte



PERSPECTIVES

Situation Exisante & Projetée

Echelle :

MO : Mme SELIFET Alison

Dossier

Chantier : Rue Corremans n°6 - 6040 Jumet

Date : 05/09/16

Etat d'avancement : PU

Page 14/14

ONT TEL : 071/51.92.17
3 7320 1919 7260