Contactez-nous !

VILLE DE CHARLEROI

Coordination de la Sécurité

071/86 88 33
0473/81 57 50

radicalisme@charleroi.be
www.charleroi.be

Si le comportement d'une personne vous préoccupe, ensemble, sur base d'un baromètre, nous essaierons d'analyser le niveau de risque ou de radicalisation menant à la violence de cette personne. Après cette évaluation, si une inquiétude persiste et avec votre accord, nous pourrons en discuter en comité multidisciplinaire au sein de la Cellule de Sécurité Intégrale Locale (CSIL-R) pour objectiver les suspicions, sous le couvert de l'article 458ter du Code pénal.

Vous êtes un professionnel et vous souhaitez sensibiliser ou former vos équipes?
Nous pouvons organiser des modules adaptés à vos besoins. Les moyens pour combattre la radicalisation sont nombreux et nous vous soutenons dans l'élaboration de chacun d'entre eux.

En cas de danger grave, imminent et certain, appelez le 112.

Editeur responsable : Ville de Charleroi - Hôtel de Ville - Place Vauban, 14-15 - 6000 Charleroi

CHARLEROI PRÉVENTION SÉCURITÉ

EXTRÉMISMES VIOLENTS

Prévention, d'abord !

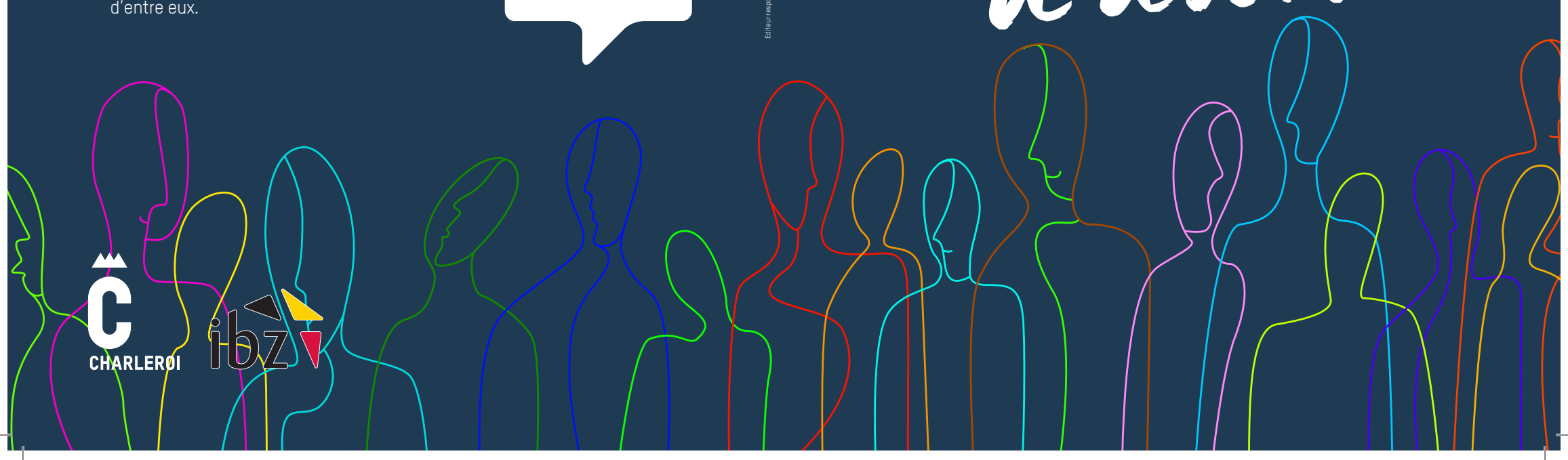

CHARLEROI ibz

Contactez-nous !

VILLE DE CHARLEROI

Coordination de la Sécurité

071/86 88 33
0473/81 57 50

radicalisme@charleroi.be
www.charleroi.be

Si le comportement d'une personne vous préoccupe, ensemble, sur base d'un baromètre, nous essaierons d'analyser le niveau de risque ou de radicalisation menant à la violence de cette personne. Après cette évaluation, si une inquiétude persiste et avec votre accord, nous pourrons en discuter en comité multidisciplinaire au sein de la Cellule de Sécurité Intégrale Locale (CSIL-R) pour objectiver les suspicions, sous le couvert de l'article 458ter du Code pénal.

Vous êtes un professionnel et vous souhaitez sensibiliser ou former vos équipes?
Nous pouvons organiser des modules adaptés à vos besoins. Les moyens pour combattre la radicalisation sont nombreux et nous vous soutenons dans l'élaboration de chacun d'entre eux.

En cas de danger grave, imminent et certain, appelez le 112.

Editeur responsable : Ville de Charleroi - Hôtel de Ville - Place Vauban, 14-15 - 6000 Charleroi

CHARLEROI PRÉVENTION SÉCURITÉ

EXTRÉMISMES VIOLENTS

Prévention, d'abord !

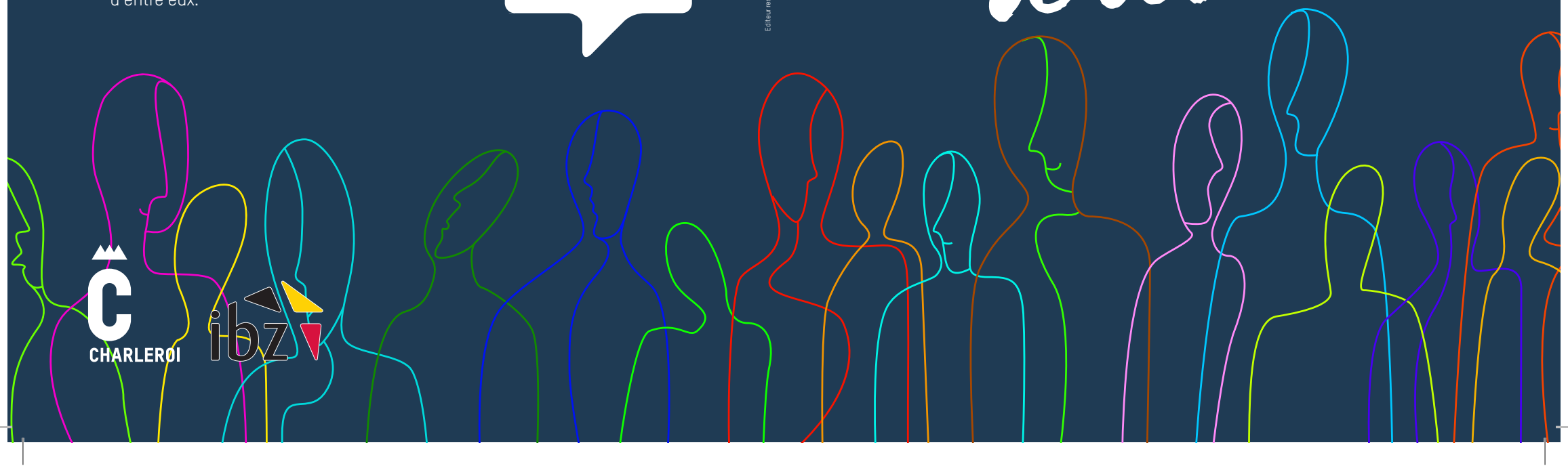

CHARLEROI ibz

Vous avez observé

DES CHANGEMENTS DE COMPORTEMENTS CHEZ UNE PERSONNE ?



- LÉGITIMATION DE LA VIOLENCE POUR FAIRE TRIOMPHER UNE CAUSE, UNE IDÉOLOGIE OU UN PROGRAMME MILITANT
- ADOPTION D'UN DISCOURS HAINEUX
- INTRANSIGEANCE DANS LA VISION DU MONDE, QUI FAIT OBSTACLE À TOUTE TENTATIVE DE DIALOGUE
- DIFFICULTÉS À TOLÉRER L'AMBIGUÏTÉ
- EXPRESSION RÉPÉTÉE D'UN SENTIMENT DE VICTIMISATION, DE STIGMATISATION IDENTITAIRE OU DE PERSÉCUTION
- DÉSINTÉRÊT BRUSQUE ET INEXPLIQUÉ POUR LES ACTIVITÉS SCOLAIRES OU PROFESSIONNELLES, OU ABSENTÉISME RÉCURRENT
- RUPTURE SOCIALE ET FAMILIALE
- MODIFICATION SIGNIFICATIVE DANS L'EXPRESSION HABITUELLE DES ÉMOTIONS
- QUÊTE DE SENS IDENTITAIRE OU D'APPARTENANCE
- DISSIMULATION DES CROYANCES ET DES PRATIQUES RELIGIEUSES OU IDÉOLOGIQUES
- FRÉQUENTATION, DANS LE MONDE VIRTUEL OU PHYSIQUE, D'INDIVIDUS OU DE RÉSEAUX RADICAUX OU EXTRÉMISTES
- ACTES DE PROSÉLYTISME IDÉOLOGIQUE OU RELIGIEUX
- EFFORTS POUR DOMINER OU CONTRÔLER LES AUTRES

CENTRE DE PRÉVENTION DE LA RADICALISATION MENANT À LA VIOLENCE

info-radical.org

Cet outil demeure un guide qui NE DOIT PAS conduire à des conclusions hâtives, ni remplacer une évaluation plus approfondie de la part des professionnels

© Centre de prévention de la radicalisation menant à la violence (CPRMV)

Depuis les attentats terroristes islamistes commis en Europe, la Ville de Charleroi accorde une attention particulière à la lutte contre l'extrémisme violent.

Depuis 2015, avec le soutien du SPF Intérieur, elle s'est dotée d'un plan d'action radicalisme local et d'une Cellule de Sécurité Intégrale Locale en matière de radicalisme, d'extrémisme et de terrorisme, pour développer une approche intégrée et intégrale du phénomène de radicalisation.

Si le comportement d'une personne vous préoccupe, soyez proactif !

Nous sommes à l'écoute des professionnels et des citoyens en matière de radicalisation, qu'elle soit liée à l'extrémisme politico-religieux, de droite, de gauche ou à cause unique.

Au bénéfice du réseau, nous développons des projets de prévention, de sensibilisation et de formation.

Pour répondre aux besoins des citoyens, nous pouvons accompagner des personnes en voie de radicalisation violente, leurs proches et des intervenants de terrain, et les orienter vers des services spécialisés, si nécessaire.

Tout en veillant à la bonne articulation entre les mondes socio-préventif et sécuritaire, nous nous chargeons de diagnostiquer et d'évaluer la problématique.

Vous avez observé

DES CHANGEMENTS DE COMPORTEMENTS CHEZ UNE PERSONNE ?



- LÉGITIMATION DE LA VIOLENCE POUR FAIRE TRIOMPHER UNE CAUSE, UNE IDÉOLOGIE OU UN PROGRAMME MILITANT
- ADOPTION D'UN DISCOURS HAINEUX
- INTRANSIGEANCE DANS LA VISION DU MONDE, QUI FAIT OBSTACLE À TOUTE TENTATIVE DE DIALOGUE
- DIFFICULTÉS À TOLÉRER L'AMBIGUÏTÉ
- EXPRESSION RÉPÉTÉE D'UN SENTIMENT DE VICTIMISATION, DE STIGMATISATION IDENTITAIRE OU DE PERSÉCUTION
- DÉSINTÉRÊT BRUSQUE ET INEXPLIQUÉ POUR LES ACTIVITÉS SCOLAIRES OU PROFESSIONNELLES, OU ABSENTÉISME RÉCURRENT
- RUPTURE SOCIALE ET FAMILIALE
- MODIFICATION SIGNIFICATIVE DANS L'EXPRESSION HABITUELLE DES ÉMOTIONS
- QUÊTE DE SENS IDENTITAIRE OU D'APPARTENANCE
- DISSIMULATION DES CROYANCES ET DES PRATIQUES RELIGIEUSES OU IDÉOLOGIQUES
- FRÉQUENTATION, DANS LE MONDE VIRTUEL OU PHYSIQUE, D'INDIVIDUS OU DE RÉSEAUX RADICAUX OU EXTRÉMISTES
- ACTES DE PROSÉLYTISME IDÉOLOGIQUE OU RELIGIEUX
- EFFORTS POUR DOMINER OU CONTRÔLER LES AUTRES

CENTRE DE PRÉVENTION DE LA RADICALISATION MENANT À LA VIOLENCE

info-radical.org

Cet outil demeure un guide qui NE DOIT PAS conduire à des conclusions hâtives, ni remplacer une évaluation plus approfondie de la part des professionnels

© Centre de prévention de la radicalisation menant à la violence (CPRMV)

Depuis les attentats terroristes islamistes commis en Europe, la Ville de Charleroi accorde une attention particulière à la lutte contre l'extrémisme violent.

Depuis 2015, avec le soutien du SPF Intérieur, elle s'est dotée d'un plan d'action radicalisme local et d'une Cellule de Sécurité Intégrale Locale en matière de radicalisme, d'extrémisme et de terrorisme, pour développer une approche intégrée et intégrale du phénomène de radicalisation.

Si le comportement d'une personne vous préoccupe, soyez proactif !

Nous sommes à l'écoute des professionnels et des citoyens en matière de radicalisation, qu'elle soit liée à l'extrémisme politico-religieux, de droite, de gauche ou à cause unique.

Au bénéfice du réseau, nous développons des projets de prévention, de sensibilisation et de formation.

Pour répondre aux besoins des citoyens, nous pouvons accompagner des personnes en voie de radicalisation violente, leurs proches et des intervenants de terrain, et les orienter vers des services spécialisés, si nécessaire.

Tout en veillant à la bonne articulation entre les mondes socio-préventif et sécuritaire, nous nous chargeons de diagnostiquer et d'évaluer la problématique.